ALESSANDRIA

La scultura incisa

Al Gabinetto delle Stampe continuano le manifestazioni espositive. Fino al prossimo 13 Febbraio, infatti, spazio a "La scultura incisa", nuova mostra monografica dedicata all'artista romano Carlo Lorenzetti e alla sua produzione calcografica. Il lavoro dello scultore può essere definito assolutamente unico nel panorama italiano contemporaneo e rappresenta forse un esempio inarrivabile e solitario di sculpteur graveur. L'esposizione è aperta il Martedì e Giovedì dalle 15.30 alle 17.30, il Sabato dalle 16 alle 19. Per info: 0131.515111

TORTONA (AL)

La Collezione Ojetti in mostra

Prosegue fino al 28 Novembre, ospitata nei rinnovati spazi espositivi presso il Palazzetto medievale, la mostra dedicata dalla Fondazione Cassa di Risparmio di Tortona e dal Centro Matteucci per l'Arte Moderna alla collezione Ojetti. L'esposizione è il frutto di un meticoloso lavoro di ricerca e documentazione, grazie al quale è stato possibile ricostruire una delle più importanti e prestigiose raccolte di opere d'arte dell'Otto-Novecento. Apertura dal Martedì al Sabato dalle 15.30 alle 19.30 e la Domenica dalle 14.30 alle 20. Per info: 0131.822965

TORTONA (AL)

Personale di Fabio Bretoni

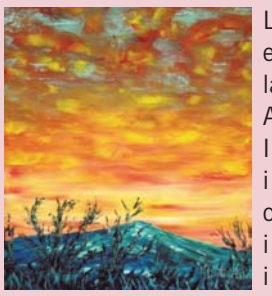

L'artista pavese Fabio Bretoni esporrà le sue opere a Palazzo Guidobono, in Piazza Arzano, dal 16 al 31 Ottobre. I quadri riprendono i colori e i luoghi della sua terra: la campagna, i campi di grano, i papaveri, i fiumi, i canneti e i girasoli sono i temi preferiti dall'artista. La produzione fino al 2008 è realizzata ad olio su tela, mentre dal 2009 Bertoni si diverte a dipingere su tela grezza di yuta. Oggi vive a Tortona, dove lavora e continua la sua esperienza artistica. L'inaugurazione della mostra è prevista per il 16 Ottobre, a partire dalle 17. Info: 335.7795102

CARBONARA SCRIVIA (AL)

Andy Warhol

Arte all'antica torre del Dongione, in Piazza Monsignor Goggi, che, fino al 31 Ottobre, farà da cornice ad una importante rassegna di opere grafiche, manifesti e locandine di Andy Warhol, uno degli artisti più influenti del XX secolo, il genio della "pop art". L'iniziativa è promossa dal Comune di Carbonara Scrivia con il patrocinio della Provincia di Alessandria e della Fondazione CR Tortona e in collaborazione con la Pro Loco. La mostra sarà aperta al pubblico dal Venerdì alla Domenica, dalle 9 alle 19. Per informazioni: 0131.606028

GARBAGNA (AL)

Sagra delle Castagne

Arrivata alla 41esima edizione, la manifestazione sarà dedicata alla "regina dell'autunno", la Castagna. Fra fumi e profumi, Domenica 10 Ottobre Piazza Principe Doria sarà animata dal gruppo musicale "Ida e i Sarabanda", ma anche grazie alle bancarelle di arte e artigianato in centro storico ed all'intrattenimento affidato ad un trampoliere e ad un giocoliere per i più piccini. Già a partire da mezzogiorno, inoltre, saranno attivi gli stand gastronomici della Pro Loco, dove degustare caldarroste, salamini e crema di marroni. Info: 0131.877645

PIACENZA

Casa e Invito a Nozze

Dal 6 al 14 Novembre i padiglioni di Piacenza Expo proporranno le fiere "Casa 2010" e "Invito a Nozze". La prima è il salone dell'arredamento, che si presenta quest'anno con molte interessanti novità sia sul piano dei contenuti sia su quello commerciale, con una particolare attenzione alle diverse tendenze dell'abitare contemporaneo in tutti i suoi aspetti. "Invito a Nozze", invece, rappresenta per i futuri sposi il luogo ideale per informarsi e ispirarsi nell'organizzazione della cerimonia del "sì". Apertura dalle 14 il Venerdì e Sabato, dalle 10 la Domenica. Info: 0523.602711

CASTEL SAN GIOVANNI (PC)

Cioccolandia

I più golosi non possono perdersi la nuova edizione di "Cioccolandia". Il 31 Ottobre, dalle 9, nelle piazze del paese, spazio a degustazioni di cioccolato di ogni genere e ad intrattenimento per bambini. Si potranno assaggiare anche il tradizionale Salame di Cioccolato lungo ben 240 metri, il Profiterol più grande del mondo di oltre 5000 palline, la Piramide di Monte Bianco e la Torta "Rita" di cioccolato; ci sarà anche la Lotteria di Cioccolandia . Durante la fiera tutto il paese avrà una nuova "dolce" toponomastica e una via sarà dedicata a vini e liquori. Info: 0523.861210

LUGAGNANO VAL D'ARDA (PC)

Fiera fredda

Ultima manifestazione della stagione per il paese, quest'anno alla sua quarantottesima edizione. Si tratta di una tradizionale festa paesana, che, il 23 e 24 Ottobre sin dal mattino, prevede bancarelle espositive lungo via Bersana e nelle piazze Casana e Castellana . Non solo: la giornata sarà allietata da intrattenimenti vari, musica, momenti gastronomici e da una castagnata. La "Fiera fredda", che ogni anno è dedicata ad una specifica tematica, quest'anno verterà sull'agricoltura. L'ingresso alla manifestazione sarà libero. Per informazioni: 0523.891232

PECORARA (PC)

Tartufi e sottobosco

Domenica 17 Ottobre si rinnova l'appuntamento con la Rassegna Provinciale del Tartufo e dei Prodotti del Sottobosco presso l'ex consorzio agrario. La manifestazione, che si aprirà alle 10, sarà allietata dalla presenza di stands gastronomici e da musica popolare, affidata al duo tradizionale di musa e piffero formato da Andrea Capezzuoli e Francesco Nastasi, che si esibirà a partire dalle 15. Un'ora più tardi è invece prevista una gara che vedrà sfidarsi cani da tartufo. Durante la giornata si potranno gustare piatti tipici di stagione. Per info: 0523.999110